

<p>SKALA 1:500 SEKCJA: 7.121.15.19.2.2 woj. <b>małopolskie</b> gmina: <b>Nowy Wiśnicz - obszar wiejski</b> obręb: <b>Królówka</b> <b>120106_5 0004 Nowy Wiśnicz - obszar wiejski</b> Nr ident. jedn. Nr obrębu Nazwa jedn. ewid.</p>	<p>Wykonawca: <b>„GEO-INWEST” Usługi Geodezyjne</b> <b>Mariusz Górski</b> 32-700 Bochnia, ul. Rynek 8 tel. : 500 008 850 <b>NIP 868-147-61-84 REGON 120765445</b> Kierownik prac geodezyjnych: <b>inż. Mariusz Górski</b></p>
<p>Oznaczenie obszaru aktualizacji: - ..... Przedmiot aktualizacji: działka nr <b>2611/1</b></p>	<p><b>M. Górski</b> GEODETA UPRAWNIONY nr upr. 19824 zakres. 1,2 na podstawie świadectwa wydanego przez Głównego Geodetę Kraju 32-700 Bochnia, ul. Rynek 8 (1 piętro) , tel. 500 008 850</p>
<p>Układ współrzędnych płaskich: „2000/21” Wysokości w układzie „PL-EVRF2007-NH” ID Pracy: <b>6640.2251.2025</b></p>	<p>Opracował: <b>inż. Mariusz Górski</b> <b>M. Górski</b> GEODETA UPRAWNIONY nr upr. 19824 zakres. 1,2 na podstawie świadectwa wydanego przez Głównego Geodetę Kraju 32-700 Bochnia, ul. Rynek 8 (1 piętro) , tel. 500 008 850</p>
<p><b>30-05-2025</b> Stan na dzień</p>	<p><b>26-09-2025</b> Data opracowania</p>

*W zakresie aktualizacji znajdują się projekty uzgodnione przez ZUDP.*

UP tereny usług publicznych  
— granice strefy sanitarnej 150 m od cmentarza

<p>Powiadzam, że niniejszy dokument został opracowany w wyniku prac geodezyjnych i kartograficznych, których rezultaty zawiera opracowanie techniczne pozytywnie zweryfikowane. Jednocześnie informuję, że jestem świadomy odpowiedzialności karnej za złożenie fałszywego oświadczenia.</p>	
<p>Identyfikator zgłoszenia prac geodezyjnych</p>	<p>6640.2251.2025</p>
<p>Organ służby geodezyjnej, który otrzymał zgłoszenie</p>	<p>STAROSTA BOCHEŃSKI</p>
<p>Wykonawca prac geodezyjnych</p>	<p>Usługi Geodezyjne GEO-INWEST Mariusz Górski</p>
<p>Nr oraz data sporządzenia dokumentu zawierającego wynik pozytywny weryfikacji</p>	<p>Protokół Weryfikacji nr 6640.2251.2025_61150 z dnia 02.10.2025r.</p>
<p>Imię i nazwisko oraz nr uprawnień zawodowych kierownika prac</p>	<p>Mariusz Górski nr uprawnień 9834</p>

**GEODETA UPRAWNIONY** nr upr. 19824 zakres. 1,2  
na podstawie świadectwa wydanego przez Głównego Geodetę Kraj.  
32-700 Bochnia, ul. Rynek 8 (I piętro), tel. 500 003 552

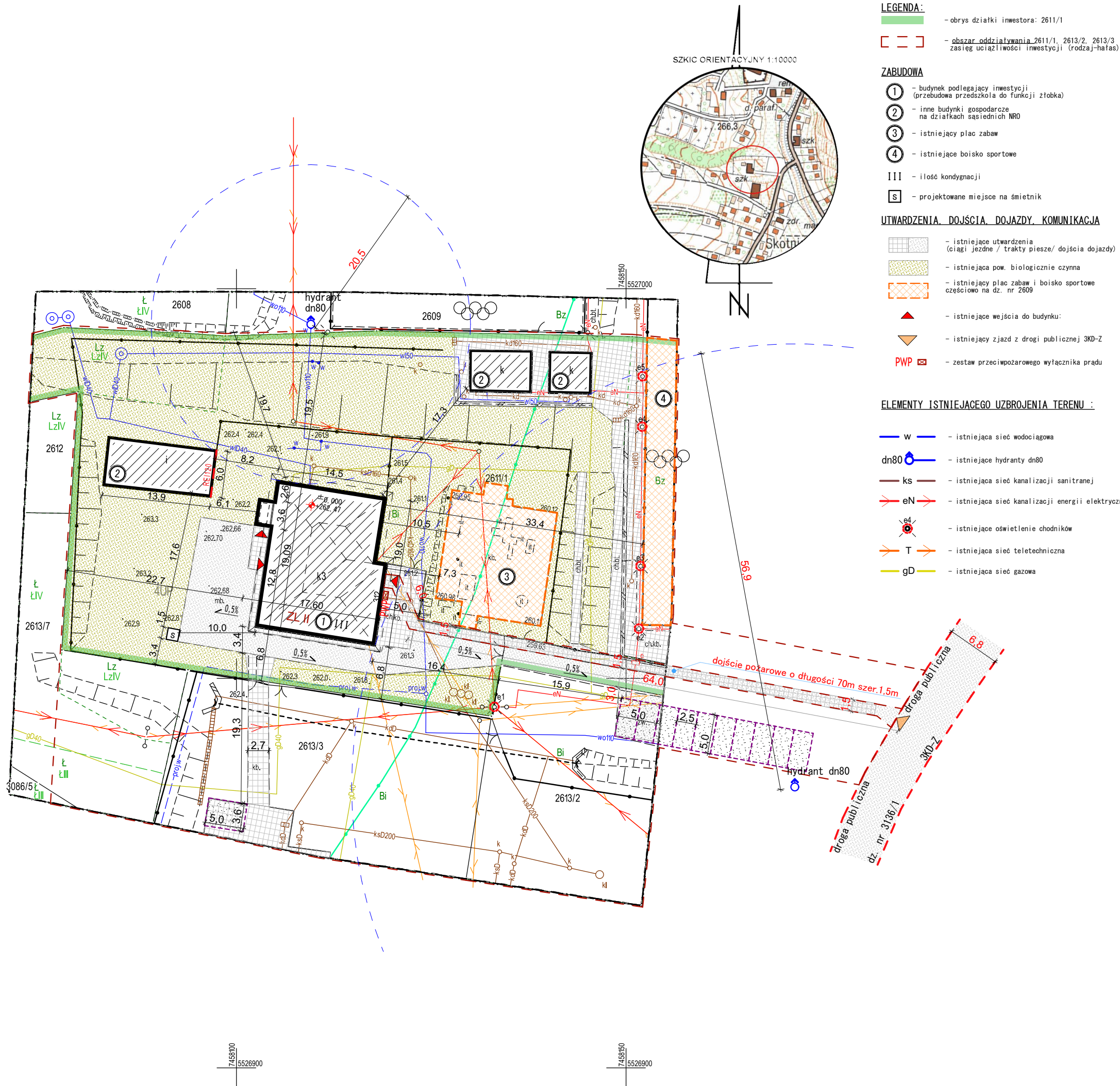

Uwagi ogólne:

1. Niniejszy projekt został skoordynowany z projektami branżowymi.
2. Przed rozpoczęciem prac należy zapoznać się z treścią całego projektu budowlanego, w szczególności z projektem konstrukcji. Elementy konstrukcyjne oraz instalacje wykonane należy wyznaczyć na planach projektów branżowych. W przypadku rozbieżności w jakimkolwiek z elementów dokumentacji należy rozbieżność taką zgłosić projektantowi, który zobowiązany będzie do pisemnego rozstrzygnięcia problemu.
3. Rysunki i części opisowa są częściami dokumentacji wzajemnie uzupełniającymi się. Wszystkie elementy ujęte w części opisowej muszą być zawarte w rysunkach oraz pokazane na rysunkach a nie ujęte w części opisowej winny być traktowane jako były ujęte w obu częściach dokumentacji projektu budowlanego. W przypadku błędów, pomyłki lub wątpliwości interpretacyjnych, wykonawca, przed rozpoczęciem prac, powinien zgłosić te kwestie projektantowi lub inwestorowi w formie pisemnej, ostatecznego, rysunkowego, rozstrzygnięcia do pisemnego rozstrzygnięcia problemu. W przypadku wprowadzenia nie zgłoszonych (niezasygnalizowanych) zmian w stosunku do projektu, wykonawca może zostać obciążony kosztami demontażu i ponownym wykonaniem zmienionych elementów zgodnie z dokumentacją projektu budowlanego.
4. Niezależnie od stopnia dokładności i precyzji dokumentów oraz formany inwestora, definiujących usługę do wykonania, wykonawca zobowiązany jest do uzyskania dobrego rezultatu końcowego. W związku z tym wykonane elementy muszą być zapewnione utrzymanie standardu przewidywanych założeń projektowych.
5. Wszystkie wymiary podane w dokumentacji projektu budowlanego, sprawdzić po wykonaniu prac na budowie. Przed zamianami stolarki okiennej i drzwiowej, sprawdzić na budowie wymiary gotowych otworów. Zamówić dokonać zgodnie z zaleceniami instrukcji producenta.
6. Opisy ujęte w projekcie uwzględniają standard minimalny dla materiałów i rozwiązań, niezbędny do właściwego funkcjonowania i trwałości obiektu. Wymogi należy zawsze zaprzepaścić alternatywne rozwiązania pod warunkiem zachowania wymaganego standardu. Wszelkie zamienne rozwiązania wymagają potwierdzenia przez inwestora oraz projektanta.
7. W przypadku zastosowania zamienników zobowiązuje się wykonawca lub typów urządzeń w stosunku do wskazanych w projekcie budowlanym. W przypadku zmiany, wykonawca musi dokonać wszelkich zmian spowodowanych tym rozwiązaniem, ma za zadanie dokonać koordynacji międzybranżowej dla wprowadzanej zmiany.
8. Wykonawca poszczególnych robót ma uzgodnić wszystkie elementy niezbędne do zrealizowania całości prac i zapewnienia rytmu i ciągłości prac na budowie.
9. Niniejszy projekt wykonano w zakresie stanowiącym podstawę do wydania pozwolenia na budowę w myśl przepisów rozporządzenia ministra transportu, budownictwa i gospodarki morskiej z dnia 11.09.2020 w sprawie szczegółowego zakresu i formy projektu budowlanego.
10. W razie potrzeby udzielenia informacji (szczegółowych rysunków lub innych) dotyczących w wykonaniu inwestycji, a nieobjętych wymaganiami powyższego rozporządzenia, informacje dostępne w projekcie wykonawczym.



## PROJEK WYKONAWCZY

NAZWA OBIEKTU BUDOWLANEGO	BUDYNEK UŻYTECZNOŚCI PUBLICZNEJ	
TYTUŁ RYSUNKU	<b>PROJEKT ZAGOSPODAROWANIA</b>	
PROJEKTANT	dr inż. arch. ŁUKASZ WESOŁOWSKI	
	uprawnienia budowlane do projektowania bez ograniczeń w specjalności architektonicznej nr MPOIA/084/2009	
SKALA	DATA SPORZĄDZENIA	NR RYSUNKU
1:500	07.01.2026	<b>A.01</b>

PRAWA AUTORSKIE ZASTRZEŻONE ZGODNIE Z USTAWĄ Z DNIA 4.02.1994 r.